نمـــوذج قرار مســـاحـــى

بيـانـات الصـك	
رقم الوثيقـة	٩٢٥٠٠٤٠٠٧٨٢٤
تاريخ الوثيقة	١٤٤٠/٠٥/٢١هـ
مصـدرة	وزارة العـدل
هوية المالك	
أسم المالك	
نسبة الملكية	١٠٠٪
تفـاصيـل العقـار	
رقم القطعـة	٢٦٩٤
رقـم المخطط	الشعلة/٢
المسـاحـة	٤٢٠٠,٠٠م٢
نـوع العقـار	قطعة الارض الزراعية
الحـى	ـــــ
المـدينـة	المـزاحميـة

شـركـة فجـن للأعمـال للأستشـارات الهنـدسيـة

شعـار الشـركـة	ختـم الشـركـة
VISION Engineering Consulting فـجـن للاستشارات الهندسية	

تـاريخ أعـداد الكروكـى	المعنـدس المسـاح	مـديـر المكتـب
٢٠٢٥/١١/٠٢ م	عبـدالله	محمـد سـلامـة آل سعيـدان
0539934077	0554400693	info@vision.en.com

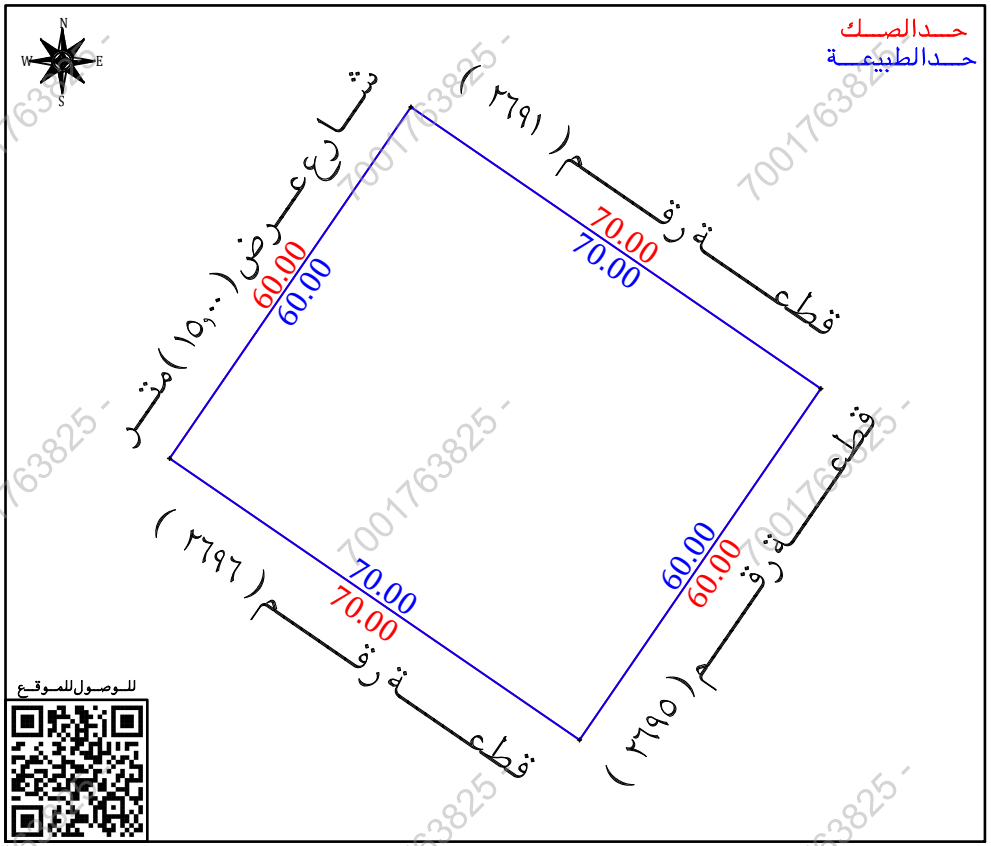

أقـرار

جرى الوقوف على الطبيعة من قبل مساح مكتب فجن للأستشارات الهندسية وأتضح الأتى :

- هل الصك مطابق للرفع المساحى — نعم ■ لا ☐
- هل تم ذكر جميع الأختلافات فى الرفع المساحى — نعم ■ لا ☐
- هل تم تطبيق جميع التعليمات الصادرة من المركز فى الرفع المساحى — نعم ■ لا ☐
- هل تم التوقيع وأرفاق أقرار صحة الموقع — نعم ☐ لا ■
- هل يوجد تداخل فى الأصل — نعم ☐ لا ■
- هل يوجد على الأصل مبنى مشترك — نعم ☐ لا ■
- هل ذكر المرجع المعتمد على الأستدلال على أستخدام العقار — نعم ■ لا ☐
- هل تم الأستعلام من وزارة الزراعة حيال الأرض الزراعية — نعم ☐ لا ■
- الملاحظات والأختلافات والتداخلات — نعم ☐ لا ■

■ نوع الصك: سكنى ☐ تجارى ☐ سكنى تجارى ☐ صناعى ☐ زراعى ■

■ الأرض على الطبيعة : مبنى قائم ☐ أرض فضاء ■ أرض مسورة ☐ أرض زراعية ☐

■ طبيعة الأرض : منبسطة ■ جبلية ☐ أخرى ☐

■ المخطط على الطبيعة : منفذ ■ غير منفذ ☐ عشوائى ☐

■ يتحمل المكتب الهندسى المسئولية على ما ورد فى مخطط الرفع المساحى من حدود وأطوال وأحداثيات

■ هذا التقرير المساحى لا يعتد به كأثبات لسلامة أجراءات التملك أو تثبيت حدود الصك وموقعة

■ تم الربط بأقرب نقطة ثابتة

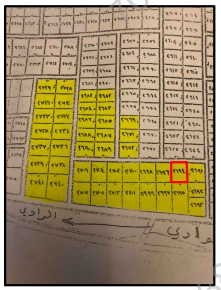

صـور من الطبيعـة		المصـور الجـوى	مستكشـف الامـانـة	مستكشـف بلـدى
			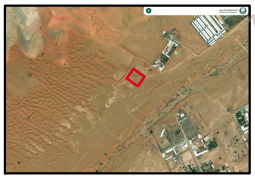	

الاتجـاة	بمـوجـب الصـك		الاتجـاة	بمـوجـب الطبيعـة	
الشمـال	شـارع عـرض (١٥,٠٠) متـر	بطـول (٦٠,٠٠) متـر	الشمـال	شـارع عـرض (١٥,٠٠) متـر	بطـول (٦٠,٠٠) متـر
الجنـوب	قطعـة رقـم (٢٦٩٥)	بطـول (٦٠,٠٠) متـر	الجنـوب	قطعـة رقـم (٢٦٩٥)	بطـول (٦٠,٠٠) متـر
الشـرق	قطعـة رقـم (٢٦٩١)	بطـول (٧٠,٠٠) متـر	الشـرق	قطعـة رقـم (٢٦٩١)	بطـول (٧٠,٠٠) متـر
الغـرب	قطعـة رقـم (٢٦٩٦)	بطـول (٧٠,٠٠) متـر	الغـرب	قطعـة رقـم (٢٦٩٦)	بطـول (٧٠,٠٠) متـر
المسـاحـة	(٤٢٠٠,٠٠) م٢		المسـاحـة	(٤٢٠٠,٠٠) م٢	

أحـداثيـات المـوقـع حسـب نظـام الاحـداثيـات العـالمـى

النقطة	الشـرقيـات	الشمـاليـات	النقطة	الشـرقيـات	الشمـاليـات
1	634111.69	2692844.95	5		
2	634169.39	2692805.31	6		
3	634135.41	2692755.86	7		
4	634077.72	2692795.49	8		

700176382 5