نمـــوذج قرار مســـاحـــى

بيـانـات الصـك	
رقم الوثيقـة	٣٧١٤١٧٠٠١٨٩٤
تاريخ الوثيقة	١٤٤٤/٠١/٠٢هـ
مصـدرة	وزارة العـدل
هوية المالك	
أسم المالك	
نسبـة الملكيـة	١٠٠٪
تفـاصيـل العقـار	
رقم القطعـة	٨٧/أ
رقـم المخطط	١/٤/١٤٢٣/١٠٠٣
المسـاحـة	٣٢٢,٥٠م٢
نوع العقـار	قطعـة الأرض
الحـى	جنوب شرق حجلا
المـدينـة	أبهـــــا

شـــركـــة فجـــن الأعمـــال للأستشـــارات الهنـــدسيـــة

شعـار الشـركـة	ختـم الشـركـة
VISION Engineering Consulting فـجـن للاستشارات الهندسية	

تـاريـخ أعـداد الكـروكـى	المعنـدس المسـاح	مـديـر المكتـب
٢٠٣٦/٠٢/١٧م	عبـدالله	محمـد سـلامـة آل سعيـدان
0539934077	0554400693	info@vision.en.com

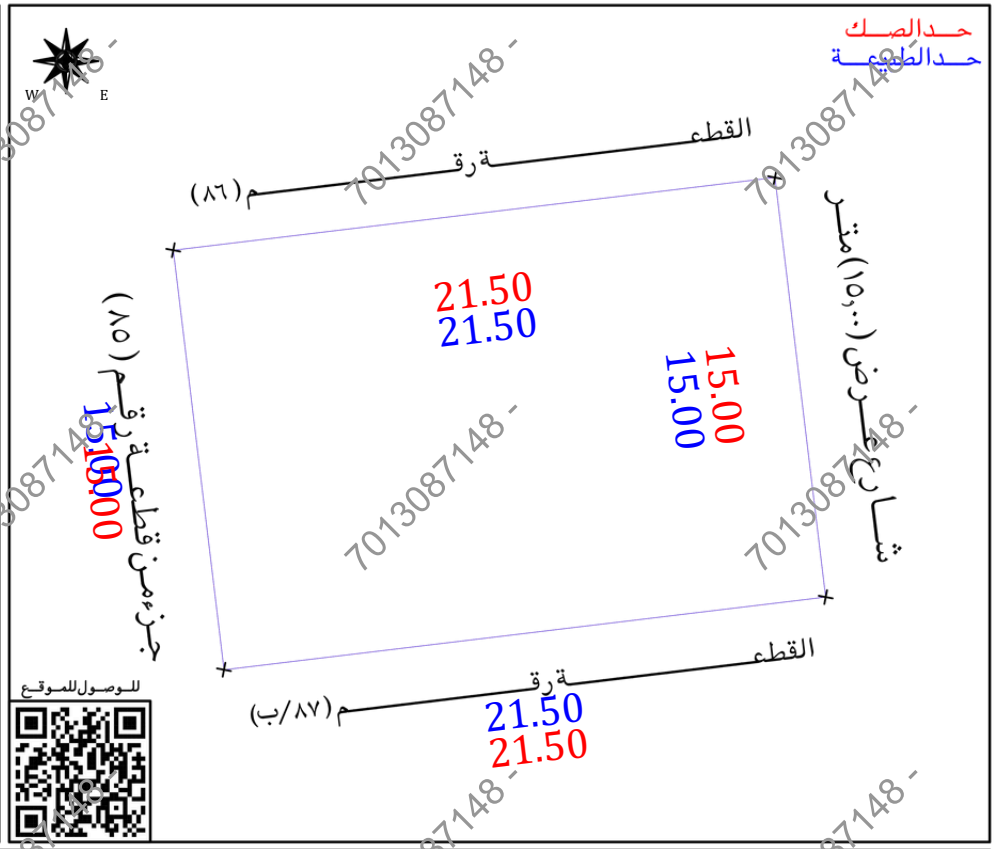

أقرار

جرى الوقوف على الطبيعة من قبل مساح مكتب فجن للأستشارات الهندسية وأتضح الأتى :

- هل الصك مطابق للرفع المساحى نعم ☐ لا ■
- هل تم ذكر جميع الأختلافات فى الرفع المساحى نعم ■ لا ☐
- هل تم تطبيق جميع التعليمات الصادرة من المركز فى الرفع المساحى نعم ■ لا ☐
- هل تم التوقيع وأرفاق أقرار صحة الموقع نعم ☐ لا ■
- هل يوجد تداخل فى الأصل نعم ☐ لا ■
- هل يوجد على الأصل مبنى مشترك نعم ☐ لا ■
- هل ذكر المرجع المعتمد على الأستدلال على أستخدام العقار نعم ■ لا ☐
- هل تم الأستعلام من وزارة الزراعة حيال الأرض الزراعية نعم ☐ لا ☐
- الملاحظات والأختلافات والتداخلات نعم ■ لا ☐

نوع الصك: سكنى ■ تجارى ☐ سكنى تجارى ☐ صناعى ☐ زراعى ☐

الأرض على الطبيعة : مبنى قائم ■ أرض فضاء ☐ أرض مسورة ☐ أرض زراعية ☐

طبيعة الأرض : منبسطة ■ جبلية ☐ أخرى ☐

المخطط على الطبيعة : منفذ ■ غير منفذ ☐ عشوائى ☐

يتحمل المكتب الهندسى المسئولية على ما ورد فى مخطط الرفع المساحى من حدود وأطوال وأحداثيات

هذا التقرير المساحى لا يعتد به كأثبات لسلامة أجراءات الفك أو تثبيت حدود الصك وموقعة

تم الربط بأقرب نقطة ثابتة

الملاحظـات

أسـم الحـى : الصك (جنوب شرق حجلا) المستكشفات (الـروضـة)

رقـم المخطـط : الصك (١/٤/١٤٢٣/١٠٠٣) المستكشفات (١/٤/١٤٤٣/٥٠١٧)

وصلة دفاع مدنى: داخل الملكية ☐ خارج الملكية ■ فى الجهة الشرقية

الحـــــدود : الغـربى: الصـك (قطعـة رقـم ٨٥)

المستكشفات (جزء من قطعـة رقـم ٨٥)

الشرقى: الصـك (شارع عرض ١٥,٠٠ متر)

الطبيعـة (شارع عرض ١٥,٠٠ متر)

عسيـــر (شارع عرض ٨,٠٠ متر)

بلـــدى (شارع عرض ٠,٠٠ متر)

صـور من الطبيعـة

المصـور الجـوى

مستكشـف الامـانـة

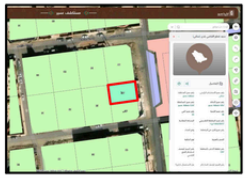

مستكشـف بلـدى

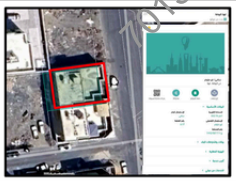

الاتجـاة	بمـوجـب الصـك		الاتجـاة	بمـوجـب الطبيعـة	
الشمـال	القطعـــة رقـــم (٨٦)	بطـول (٢١,٥٠) متر	الشمـال	القطعـــة رقـــم (٨٦)	بطـول (٢١,٥٠) متر
الجنـوب	القطعـــة رقـــم (٨٧/ب)	بطـول (٢١,٥٠) متر	الجنـوب	القطعـــة رقـــم (٨٧/ب)	بطـول (٢١,٥٠) متر
الشـرق	شـــارع عـــرض (١٥,٠٠) متـر	بطـول (١٥,٠٠) متر	الشـرق	شـــارع عـــرض (١٥,٠٠) متـر	بطـول (١٥,٠٠) متر
الغـرب	القطعـــة رقـــم (٨٥)	بطـول (١٥,٠٠) متر	الغـرب	جـزء من قطعـة رقـم (٨٥)	بطـول (١٥,٠٠) متر
المسـاحـة	(٣٢٢,٥٠) م٢		المسـاحـة	(٣٢٢,٥٠) م٢	

أحـداثيـات المـوقـع حسـب نظـام الاحـداثيـات العـالمـى

النقطة	الشـرقيـات	الشمـاليـات	النقطة	الشـرقيـات	الشمـاليـات
1			5		
2	250101.39	2017559.22	6		
3	250103.18	2017544.33	7		
4	250081.84	2017541.75	8		
	250080.04	2017556.64			

7013087148