مصور جوى

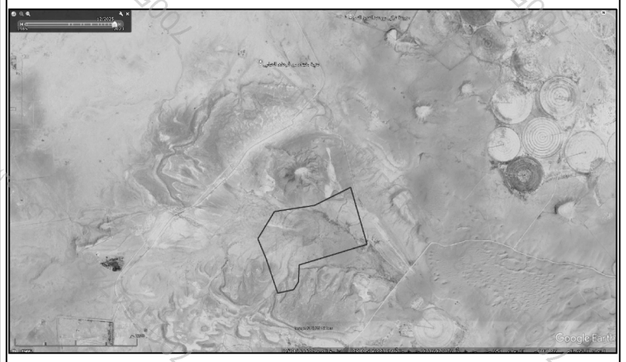

صور من الطبيعة

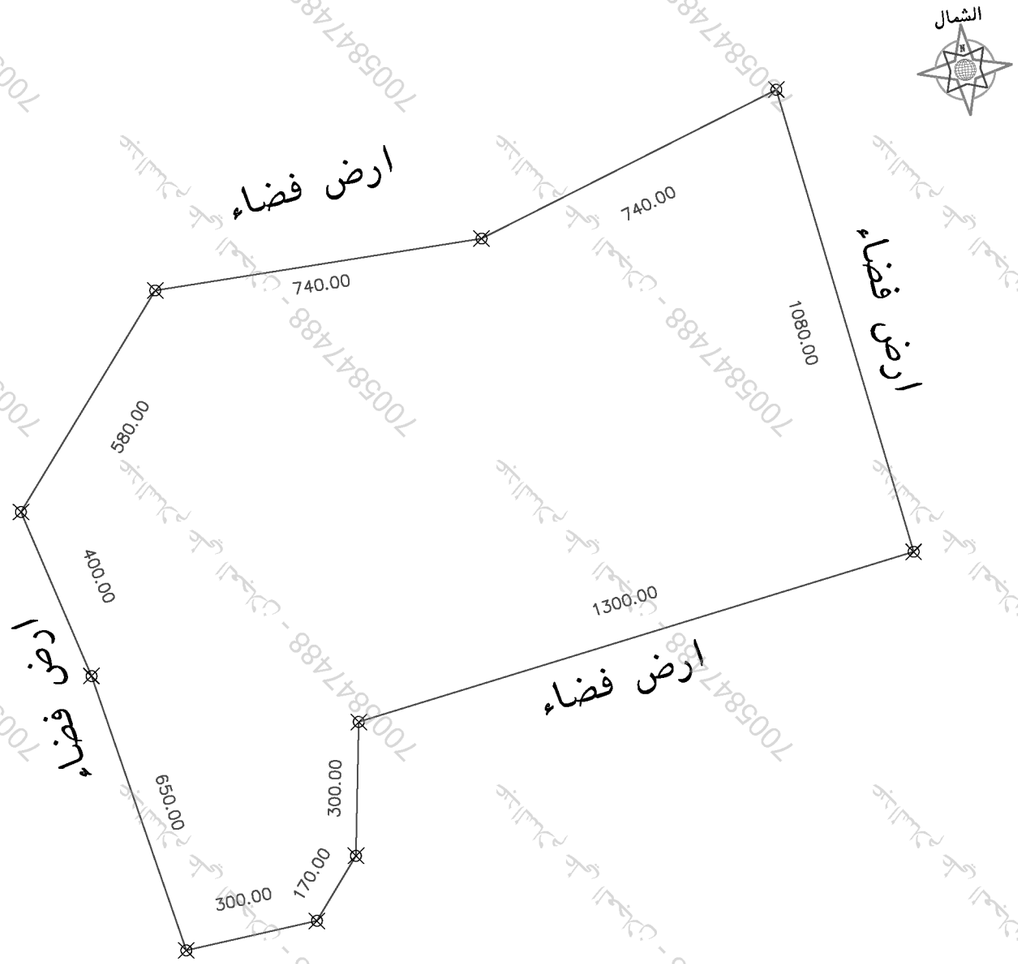

الأسئلة	نعم	لا
هل الصك مطابق للرفع المساحى (الاطوال والمساحة)		✓
هل تم ذكر جميع الاختلافات فى الرفع المساحى	✓	
هل تم تطبيق جميع التعليمات الصادرة من المركز فى الرفع المساحى	✓	
هل تم توقيع وارفاق اقرار على صحة الموقع	✓	
هل يوجد تداخل فى الاصل او اجزاء مشتركة ظاهريا		✓
هل يوجد شوارع مختزلة على الاصل فى المخطط او المستكشف الجغرافى او الطبيعة ولم يتم ذكره فى الصك		✓
هل تم ذكر المرجع المعتمد عليه فى الاستدلال على استخدام العقار	✓	

الملاحظات

- يوجد اختلاف فى الحدود بين الصك والطبيعة
- يوجد اختلاف فى المساحة بين الصك والطبيعة وكذلك الاطوال

لم يتم رسم الصك لان اطواله غير مطابقة للطبيعة وكذلك المساحة

- يتحمل المكتب المسئولية عن صحة ما ورد فى مخطط الرفع المساحى من حدود واطوال ومساحة واحداثيات
- تم الوقوف على الموقع بناءا على ارشاد طالب التنفيذ
- الموقع عبارة عن ارض فضاء

حد الصك ———
حد الطبيعة

بموجب الصك لكامل الموقع

الحد	وصف الحد	الطول/م
شمال	قطعة رقم ١ وجبل صخرى	٧٤٠+٧٤٠
جنوب	شارع عرض ٥٠ م	٣٠٠+١٧٠ +٣٠٠+٢٣٠٠
شرق	قطعة رقم ٢	١٠٨٠
غرب	شارع عرض ٥٠ م	٥٨٠+٤٠٠ + ٦٥٠
المساحه	٢٠٠٠٢٠٠م٢ حسابيا ٢٠٠١٢٤٦,٧٤م٢	

بموجب الطبيعة لكامل الموقع

الحد	وصف الحد	الطول/م
شمال	ارض فضاء	٧٤٠+٧٤٠
جنوب	ارض فضاء	٣٠٠+١٧٠ +٣٠٠+١٣٠٠
شرق	ارض فضاء	١٠٨٠
غرب	ارض فضاء	٥٨٠+٤٠٠ + ٦٥٠
المساحه	٢٠٠١٢٤٦,٧٤م٢	

بيانات المعاملة	رقم المعامله		تاريخها / /
	موضوع الكروكى	كروكى ارشادى	
	تاريخ اعتماد الكروكى التنظيمى		
بيانات المالكين	أسم		سجل مدنى
بيانات الصكوك	٧٦٠٦٧٠٠٠٨٤٣٩	تاريخه ١٤٤٧-٠٤-٠٢	مصدره وزارة عدل
بيانات الكروكى	البلدية	ضرماء	الحى ٣٦كم جنوب غرب ضرماء
	رقم المخطط	١٦٤٨	رقم القطعه ٣
	اللوحة التنظيمية	بدون	الشارع غير مسمى
نظام البناء	نظام البناء		النسبه
	الاستخدام	زراعى	
المساحة	المساح/ المهندس		
	مديرالادارة		
تخطيط المدينة/البلدية الفرعية	□ الرسام □ المساح		
	□ مهندس التخطيط □ مهندس البلدية		
	□ مدير تخطيط المدينة □ مدير الخدمات		
	□ مدير عام التخطيط العمرانى □ رئيس البلدية		
بيانات المكتب الهندسى	اسم المكتب	شركة أصول الهندسة للاستشارات الهندسية	
	المهندس المساح	احمد عمر	تاريخ الرفع المساحى ١٤٤٧-٠٦-١٦
	هاتف	٠٥٣٤٩٧٧٧٥٩	
	اسم المسئول	حسين السمراني	

شركة أصول الهندسة للاستشارات الهندسية
C.R.:4030450235
الختم

شعار الشركة

احداثيات الموقع حسب نظام احداثيات العالمى UTM-WGS84-ZONE 38

النقطة	شماليات	شرقيات	النقطة	شماليات	شرقيات
١	2721857.1881	590735.6392	٩	2723451.4250	591396.9714
٢	2721923.4012	591028.2410	١٠	2723335.1361	590666.1658
٣	2722069.0459	591115.9201	١١		
٤	2722368.9807	591122.1743	١٢		
٥	2722471.5499	590523.3669	١٣		
٦	2722839.1097	590365.5701	١٤		
٧	2722749.8512	592365.1295	١٥		
٨	2723785.1029	592057.4705	١٦		

7005847488