مصور جوى

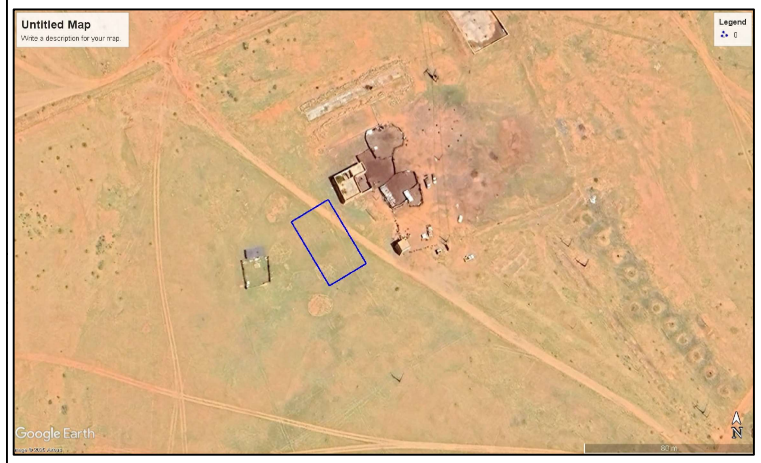

صور من الطبيعة

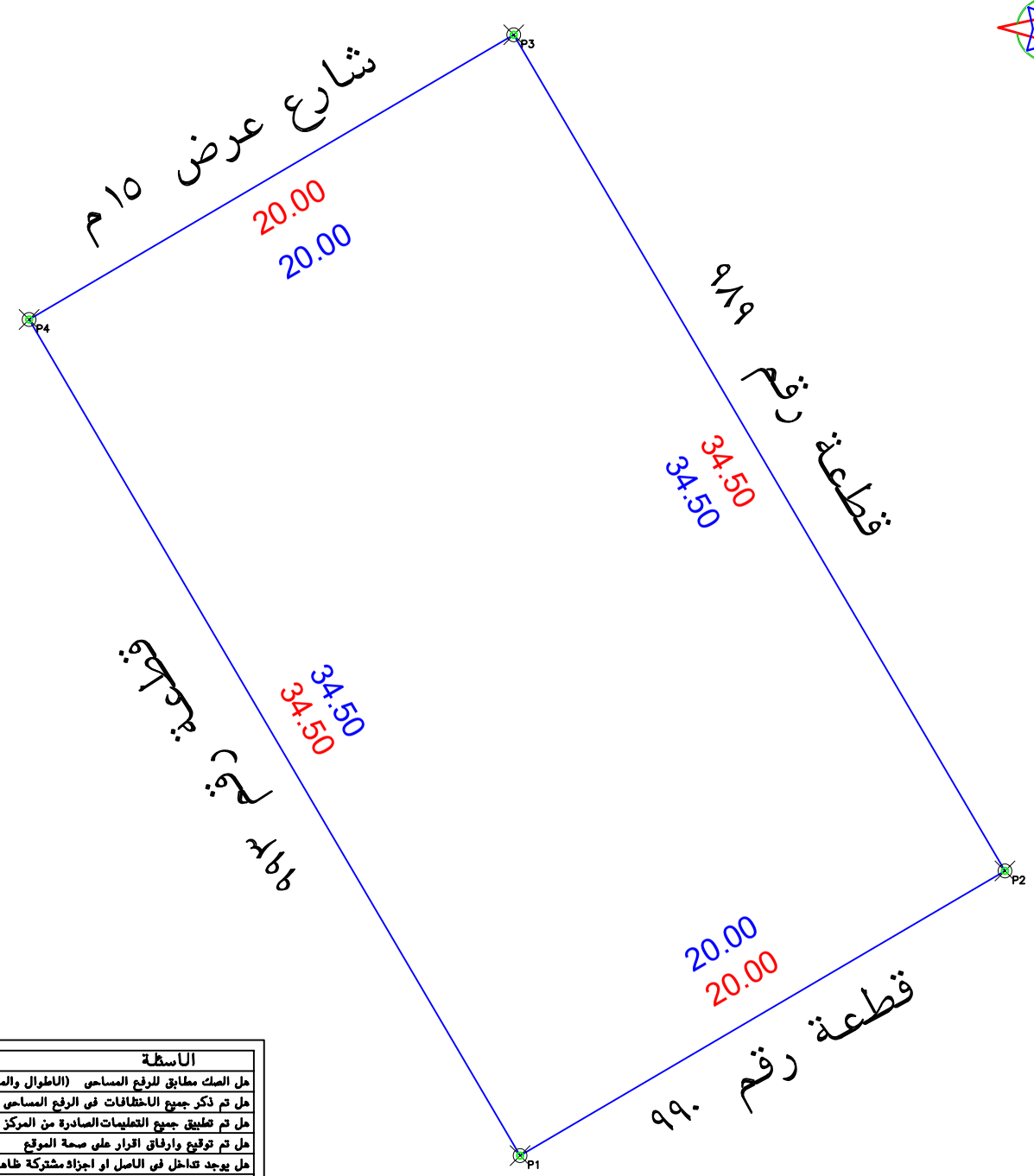

الأنشطة	نعم	لا
هل الصك مطابق للرفع المساحى (الاطوال والمساحة)	✓	
هل تم ذكر جميع الاختلافات فى الرفع المساحى	✓	
هل تم تطبيق جميع التعليمات الصادرة من المركز فى الرفع المساحى	✓	
هل تم توقيع وارفاق اقرار على صحة الموقع		✓
هل يوجد تداخل فى الاصل او اجزاء مشتركة ظاهريا		✓
هل يوجد شوارع مختزلة على الاصل فى المخطط او المستكشف الجغرافى او الطبيعة ولم يتم ذكره فى الصك		✓
هل تم ذكر المرجع المعتمد عليه فى الاستدلال على استخدام العقار	✓	
الملاحظات		
يوجد اختلاف فى اسم الحى الصك عن المستكشف الشارع الشمالى غير منفذ فى الطبيعة		

حد الصك
حد الطبيعة

- يتحمل المكتب المسئولية عن صحة ما ورد فى مخطط الرفع المساحى من حدود واطوال ومساحة واحداثيات
- تم الوقوف على الموقع بناءا على ارشاد المستكشف
- يوجد اختلاف فى اسم الحى الصك عن المستكشف
- الموقع عبارة عن ارض فضاء
- الشارع الشمالى غير منفذ فى الطبيعة

بمـــــــوجب الصك لكامل الموقع

الحد	وصف الحـــــد	الطـــــول/م
شمال	شارع عرض ١٥ م	٢٠
جنوب	قطعة رقم ٩٩٠	٢٠
شـرق	قطعة رقم ٩٨٩	٣٤,٥
غـرب	قطعة رقم ٩٩٣	٣٤,٥
المساحه	٦٩٠م٢	

بمـــــــوجب الطبيعة لكامل الموقع

الحد	وصف الحـــــد	الطـــــول/م
شمال	شارع عرض ١٥ م	٢٠
جنوب	قطعة رقم ٩٩٠	٢٠
شـرق	قطعة رقم ٩٨٩	٣٤,٥
غـرب	قطعة رقم ٩٩٣	٣٤,٥
المساحه	٦٩٠م٢	

بيانات المعاملة	رقم المعامله		تاريخها / /		
	موضوع الكروكى	كروكى ارشادى			
	تاريخ اعتماد الكروكى التنظيمى				
بيانات المالكين	أسم				
	أسم		سجل مدنى		
بيانات الصكوك	٩٦٢٩٠٣٠٠٤٦٥٠	تاريخه	١٤٣٨-١-١٢	مصدره	وزارة عدل
بيانات الكروكى	البلدية	البكيرية	الحى	الضلفعة	
	رقم المخطط	٤٦٥- ق	رقم القطعه	٩٩١	
	بلك		الشارع	غير مسمى	
نظام البناء	نظام البناء		النسبه		
	الاستخدام	سكنى			
المساحة	المساح/ المهندس				
	مديرالادارة				
تخطيط المدينة/البلدية الفرعية	☐ الرسام ☐ المساح				
	☐ مهندس التخطيط ☐ مهندس البلدية				
	☐ مدير تخطيط المدينة ☐ مدير الخدمات				
	☐ مدير عام التخطيط العمرانى ☐ رئيس البلدية				
بيانات المكتب الهندسى	اسم المكـتب	شركة أصول الهندسة للاستشارات			
	المهندس المساح	احمد عمر	تاريخ الرفع المساحى ١٤٤٧-٠٥-١٣		
	هاتف	٠٥٣٤٩٧٧٧٥٩			
	اسم المسئول	حسين القحطانى			

شعار الشركة

الختم

شركة أصول الهندسة للاستشارات الهندسية
C.R.:4030450235

احداثيات الموقع حسب نظام احداثيات العالمى UTM-WGS84-ZONE 38

	شماليات	شرقيات		شرقيات	شماليات
١	2911174.7189	366468.9451	٩		
٢	2911184.8478	366486.1905	١٠		
٣	2911214.5962	366468.7182	١١		
٤	2911204.4673	366451.4727	١٢		
٥			١٣		
٦			١٤		
٧			١٥		
٨			١٦		